Rozetten van handgeschept papier

v15766

Vouw deze rozetten van handgemaakt papier en decoreer verder met vintage-die-cuts, zelfklevende glitter rozetten en glitterlijm.

Hoe werkt het

1 Knip een stuk handgeschept papier af zodat het twee keer zo lang is als breed. De breedte van het papier bepaalt de diameter van de afgewerkte rozet. Hier hebben we een stuk papier gebruikt van 26 x 12 cm.

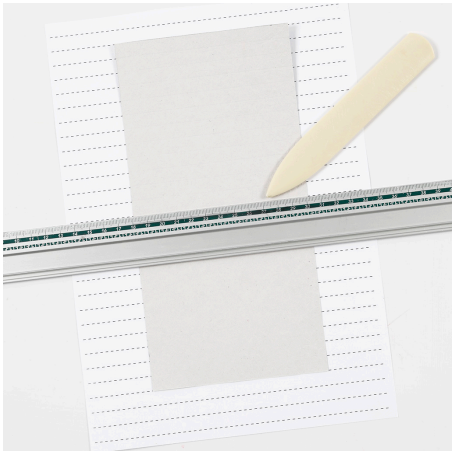

2 Leg het stuk papier helemaal recht op een stuk gelinieerd papier of op een snijmat. Plaats nu een liniaal zodat deze aan beide zijden is uitgelijnd met de lijnen op het gelinieerde papier, zoals weergegeven op de foto. Scoor elke lijn (ongeveer 1 cm uit elkaar). Zodra het hele stuk papier is gescoord, vouwt u het papier op een concertina-wijze van 1 cm breed langs de snijlijnen, afwisselend van links naar rechts.

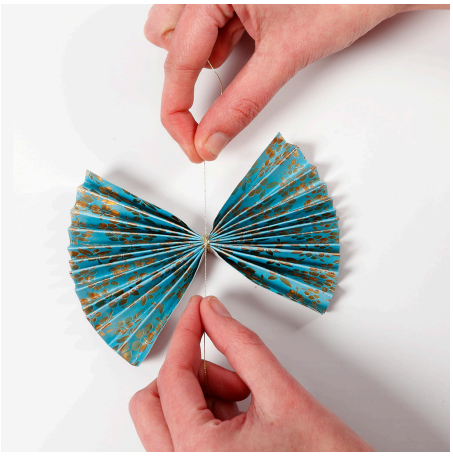

3 Bind een stuk DMC-metaaldraad rond het exacte midden van het geplooide papier.

4 Monteer de zijkanten van de rozet met dubbelzijdig klevend power tape.

5 En zo ziet de rozet er dan uit!

6 Een tip: voordat u de rozet monteert, kunt u punten aan beide uiteinden van het gevouwen papier afknippen voor een golvende rand.

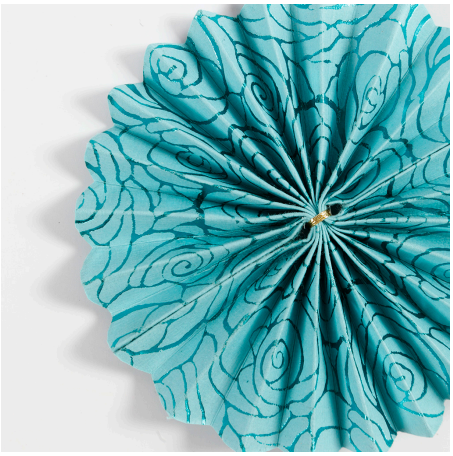

Nog een voorbeeld En hier is een voorbeeld met punten.

8 Make flowers or star rosettes by copying the template - which is available as a PDF file for this idea – onto paper and cutting it out. Follow the same procedure as described in step 2.

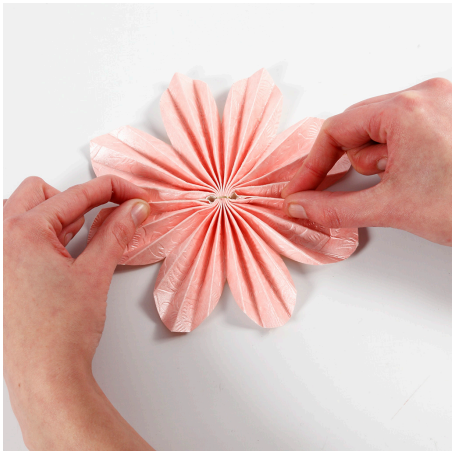

9 Tie the cord around the middle of the flower and attach the ends together with double-sided adhesive power tape.

10 You may decorate the rosettes with lines of glitter glue along the folded edges or all the way along the outside edge. You may attach small self-adhesive rosettes onto the middle of the rosettes. Alternatively you may attach vintage die-cuts instead of the self-adhesive rosettes.

Another variant Here is the finished flower rosette.

Other variants -

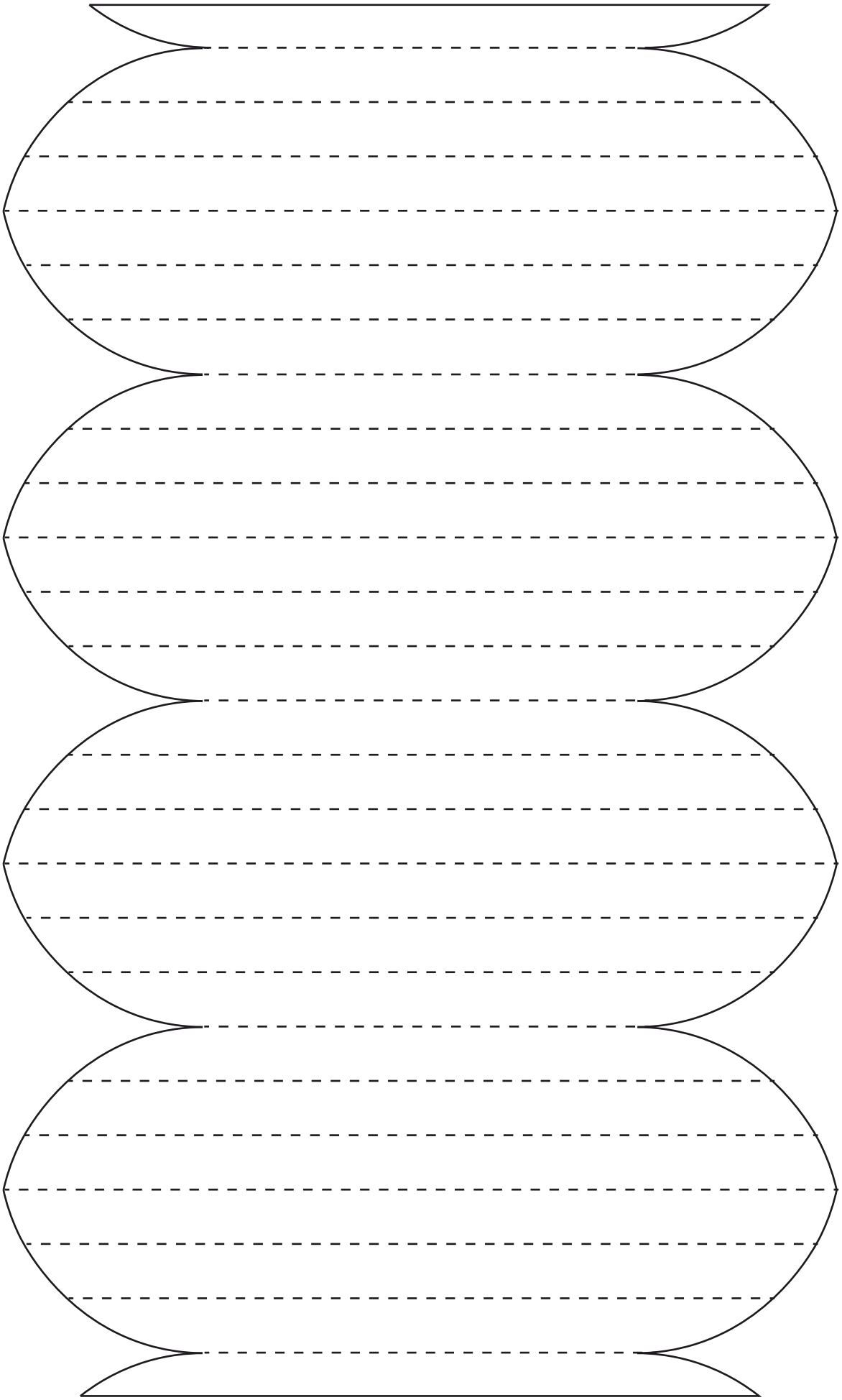

Inspiration
15766