Papier-maché dozen gedecoreerd als trommels

v15469

Deze papier-maché dozen zijn gedecoreerd als trommels met Faux Leather, koord en ringen.

Hoe werkt het

1 Neem de omtrek van de onder- en bovenkant van de papier-maché doos over op Faux Leather. Knip de cirkels uit. Meet de omtrek en breedte van de rand van onder en boven. Voeg nog 1,5 mm toe aan de breedte. Teken twee stroken met deze afmetingen op het Faux Leather en knip uit.

2 Lijm het Faux Leather op de doos met VTR lijm. Breng lijm aan op de doos en op het Faux Leather, want het Faux Leather absorbeert de lijm snel. Tijdens het droogproces kun je een elastiek om de doos doen om het Faux Leather op zijn plek te houden.

3 Meet de omtrek van de doos. Doe het deksel erop en meet van de ene rand naar de andere (van boven naar beneden). Voeg nog 1 cm toe aan de meting. Knip een stuk zwart Faux Leather volgens de afmetingen. Breng VTR-lijm aan en plak het Faux Leather op de trommel. Schuif het papier naar beneden onder de onderrand zodat er geen witte rand zichtbaar is.

4 Knip bij aan de bovenrand.

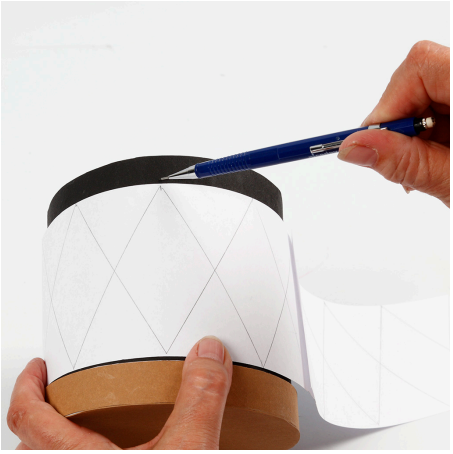

5 Snijd een stuk wit papier dat overeenkomt met de omtrek van de trommel. De lengte wordt gemeten van rand tot rand (van boven naar beneden) tussen deksel en bodem. Teken een patroon zoals op de foto, zodat er in totaal 8 gelijke vierkanten zijn. Markeer de punten aan de bovenkant van de doos zodat u gaten kunt maken.

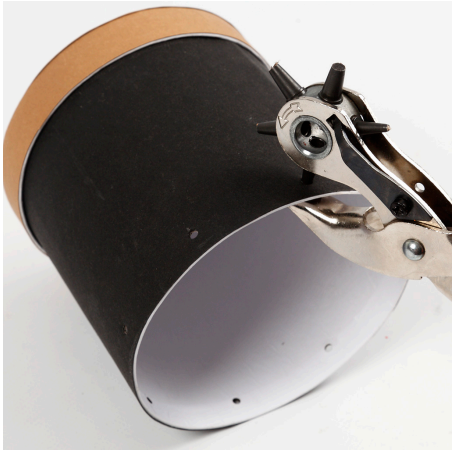

6 Maak de gaten zoals aangegeven met een gatentang.

7 Knip 1 m touw en breng aan een uiteinde een beetje VTR-lijm aan. Voer het touw door een gat van binnenuit en leg een knoop aan de binnenkant van de doos. Rijg een ring op het touw. Bevestig het touw aan de onderkant van de doos (zie de volgende stap). Rijg nog een ring op het touw en voer het touw door elk ander gat zoals op de foto.

8 Bevestig het touw onderaan door het met een kleine klodder lijm achter de rand naar beneden te duwen. U kunt de punten van een schaar gebruiken. Bind de twee touwuiteinden aan elkaar zodra je helemaal rond de doos bent gegaan. Snijd nog een stuk touw van 1 m en bevestig dit op dezelfde manier als hierboven beschreven door de lege gaten.